STUDIUM UWARUNKOWAŃ I KIERUNKÓW ZAGOSPODAROWANIA PRZESTRZENNEGO GMINY URSZULIN

- KIERUNKI ZAGOSPODAROWANIA PRZESTRZENNEGO GMINY - SCHEMAT II - KIERUNKI ROZWOJU ZABUDOWY -

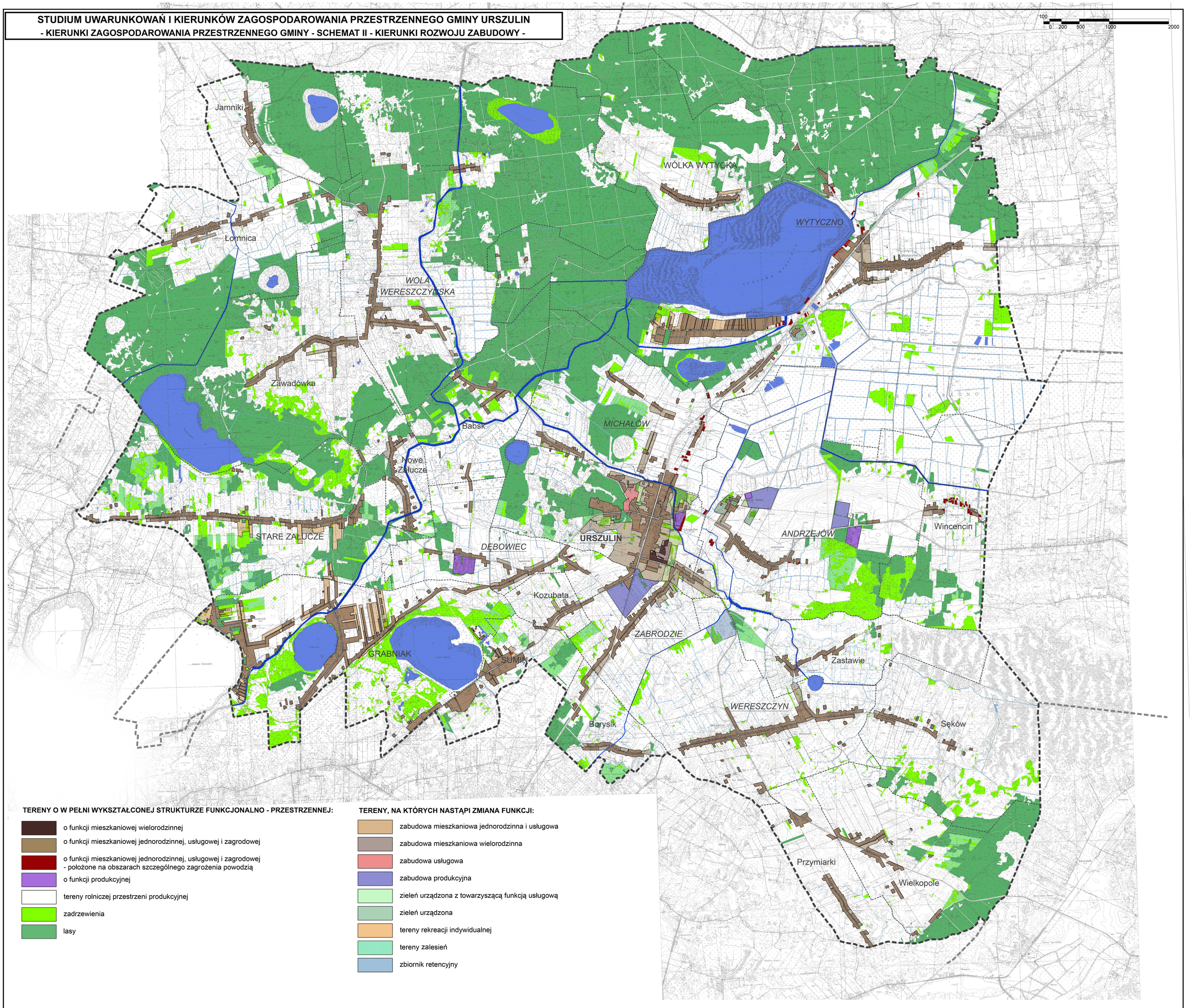

TERENY O W PEŁNI WYKSZTAŁCONEJ STRUKTURZE FUNKCJONALNO - PRZESTRZENNEJ:

- o funkcji mieszkaniowej wielorodzinnej
- o funkcji mieszkaniowej jednorodzinnej, usługowej i zagrodowej
- o funkcji mieszkaniowej jednorodzinnej, usługowej i zagrodowej - położone na obszarach szczególnego zagrożenia powodzią
- o funkcji produkcyjnej
- tereny rolniczej przestrzeni produkcyjnej
- zadrzewienia
- lasy

TERENY, NA KTÓRYCH NASTĄPI ZMIANA FUNKCJI:

- zabudowa mieszkaniowa jednorodzinna i usługowa
- zabudowa mieszkaniowa wielorodzinna
- zabudowa usługowa
- zabudowa produkcyjna
- zieleń urządzona z towarzyszącą funkcją usługową
- zieleń urządzona
- tereny rekreacji indywidualnej
- tereny zalesień
- zbiornik retencyjny